

Vicenza, 21 ottobre 2020

Circolare n. 090/G-D

A TUTTI I GENITORI DEGLI ALLIEVI

AL PERSONALE DOCENTE

Coordinatori di classe

LORO SEDI

OGGETTO: Modalità di svolgimento delle operazioni elettorali per la elezione dei Rappresentanti dei Genitori nei Consigli di Classe

IL DIRIGENTE SCOLASTICO

- Visto il D.P.R. n. 416 del 31/05/1974;
- Visto il Decreto Legislativo n. 297 del 16/04/1994;
- Viste le OO.MM. nn. 215, 216, 217 del 15/07/1991;
- Viste le OO.MM. n. 98 del 07/04/1992, n. 267 del 04/08/1995, n. 293 del 24/06/96, e n. 277 del 17/06/1998;
- Vista la C.M. n.192 del 03/08/2000;
- Vista la Delibera del Consiglio di Istituto del 02/10/2020;

DISPONE

che le operazioni di voto per eleggere i Rappresentanti dei Genitori nei rispettivi Consigli di Classe per l'a. s. 2020/2021 si svolgano secondo le seguenti modalità:

Sabato 24 ottobre p.v. dalle ore 9:30 alle ore 10.30 assemblea dei genitori con coordinatore di classe in videoconferenza, come da circolare n.086/A-G-D-ATA del 20 ottobre 2020, **al termine della quale i genitori individueranno due scrutatori e il presidente di seggio.**

Lunedì 26 ottobre p.v. elezioni in presenza presso la sede di Viale GG. Trissino 30, secondo la seguente scansione oraria:

Primo turno **BIENNIO**:

- Ore 17:45 insediamento seggi biennio (solo scrutatori e presidenti di seggio);
- Ore 18:00 elezioni rappresentanti genitori;
- Ore 19:00 termine elezioni;
- Ore 19:00 – 19:10 spoglio elettorale

Intervento di pulizia ed igienizzazione da parte del personale scolastico

Secondo turno **TRIENNIO**:

- Ore 19:15 insediamento seggi triennio (solo scrutatori e presidenti di seggio);
- Ore 19:30 elezioni rappresentanti genitori;
- Ore 20:30 termine elezioni;
- Ore 20:30 – 20:45 spoglio elettorale

In allegato le istruzioni, redatte dal Referente COVID prof. Andrea Madonnini, per lo svolgimento delle elezioni nel rispetto del protocollo anti Covid in vigore nell'istituto.

IL DIRIGENTE SCOLASTICO

Prof.ssa Luisiana Corradi

Documento firmato digitalmente ai sensi del c.d. Codice dell'Amministrazione digitale e norme ad esso connesse

Al Dirigente Scolastico
I.P.S.I.A. "Fedele Lampertico"
36100 Vicenza

e P.C. Al Direttore S.G.A.
Al Responsabile Ufficio Tecnico
Al Comitato Covid d'Istituto

Oggetto: rinnovo annuale della componente genitori nei consigli di classe. Elezione di lunedì 26.10.2020 dalle ore 18.00 alle ore 19.00 per le classi del biennio e dalle ore 19.30 alle 20.30 per le classi del triennio.

Il Referente Covid dell'Istituto

vista la circolare n. 51 del 02.10.2020 avente per oggetto "Elezione dei rappresentanti dei genitori nei consigli di classe";

considerato il protrarsi dello stato di emergenza sanitaria su tutto il territorio nazionale fino al 31.01.2021 e preso atto del recente evolversi epidemiologico da virus Sars-Cov-2;

ritenuto necessario regolamentare l'accesso all'istituto tenendo presente non solo il rispetto della normativa Covid ma anche il criterio della facile accessibilità alla struttura

relazione e propone

quanto di seguito riportato.

L'I.P.S.I.A. "Fedele Lampertico" di Vicenza, al fine di contribuire attivamente alla prevenzione della diffusione del virus da Sars-CoV-2 durante la fase circoscritta alle operazioni di voto e fatte salve le disposizioni nazionali e regionali in continua evoluzione, adotta le seguenti misure di contenimento:

- le operazioni vengono svolte in aree comuni evitando tassativamente l'utilizzo delle aule o dei laboratori. Precisamente si farà ricorso all'uso dello spazio accoglienza (SEGGI A – **percorso colore GIALLO**) e del corridoio piano terra zona verde (SEGGI V – percorso **colore ROSSO**). Nella cartina allegato 1 sono riportate le indicazioni per raggiungere i seggi A e V. La dislocazione fisica dei seggi è riportata nella cartina allegato 2 (SEGGI A) e 3 (SEGGI V);
- sono previste due turnazioni al fine di regolamentare per quanto possibile gli accessi: per le classi del biennio dalle ore 18.00 alle ore 19.00, per le classi del triennio dalle ore 19.30 alle 20.30;
- l'accesso e la permanenza all'interno degli spazi di competenza dell'Istituto dovrà avvenire igienizzando le mani con la soluzione idroalcolica disponibile all'ingresso e già indossando tassativamente la mascherina: tale dispositivo potrà essere rimosso solo per il tempo necessario all'eventuale riconoscimento, a distanza minima di un metro, e su indicazione dello scrutatore. In assenza di mascherina non è possibile accedere all'Istituto;
- la permanenza all'interno degli spazi di competenza dell'istituto dovrà avvenire esclusivamente per il tempo necessario alle operazioni di voto e solamente per gli aventi diritto al voto (**no** figli, accompagnatori, amici ecc);
- l'areazione dei locali oggetto di votazione avverrà in modo costante;

- ogni seggio avrà a disposizione liquido igienizzante per le mani che dovrà essere utilizzato dall'elettore **prima** della utilizzazione del materiale fornito per la votazione; **ogni elettore avrà cura di utilizzare una propria penna portata da casa**;
- ai presidenti e agli scrutatori saranno altresì forniti guanti in polietilene monouso utili anche in occasione dello spoglio;
- tra un turno di votazione e l'altro il personale scolastico dovrà igienizzare i banchi, le sedie, il materiale di cancelleria e le eventuali superfici di appoggio;
- per tutta la durata delle votazioni sarà predisposta idonea cartellonistica come da allegato 4 ;
- il numero massimo di elettori (esclusi presidenti e scrutatori) che possono accedere contemporaneamente e nel rispetto del distanziamento sociale è riportato in allegato 4



DISLOCAZIONE **SEGGI A** SPAZIO ACCOGLIENZA



DISLOCAZIONE **SEGGI V** (ALA VERDE)



ALLEGATO 2. DISLOCAZIONE FISICA SEGGI A SPAZIO ACCOGLIENZA

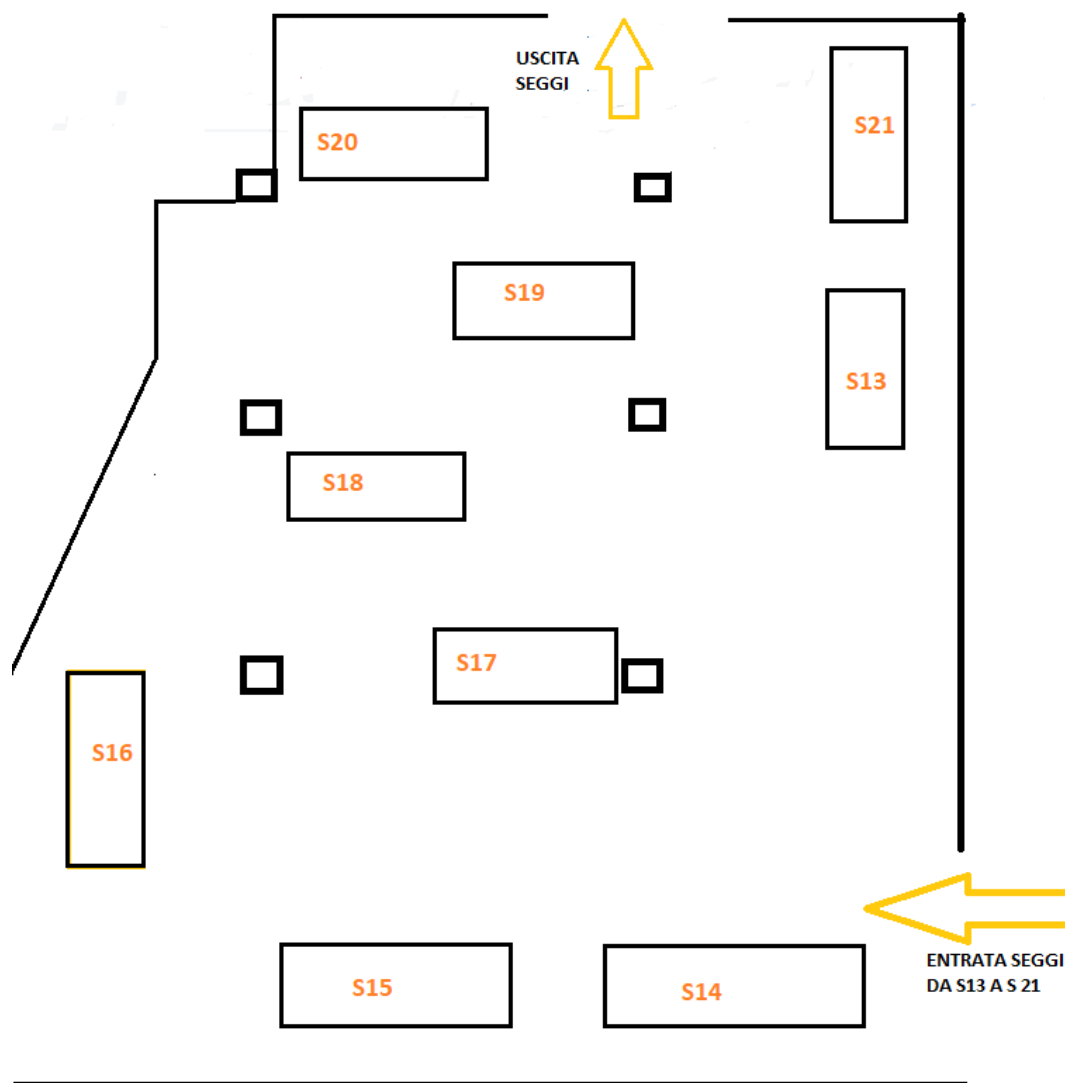

| Seggi A SPAZIO ACCOGLIENZA | S13 | S14 | S15 | S16 | S17 | S18 | S19 | S20 | S21 |
|---|------------|------------|------------|------------|------------|------------|------------|------------|------------|
| TURNO 18.00 - 19.00 | 2^ BME | 2^ AMI | | 1^ AOD | 2^ AOD | | 2^ BMI | 1^ BME | |
| TURNO 19.30 - 20.30 | 3^ BME | 3^ BMI | 4^ APM | 4^ BE | 4^ BM | 4^ BPM | 5^ APM | 5^ BE | 5^ CE |

ALLEGATO 3. DISLOCAZIONE FISICA SEGGI V (ALA VERDE)

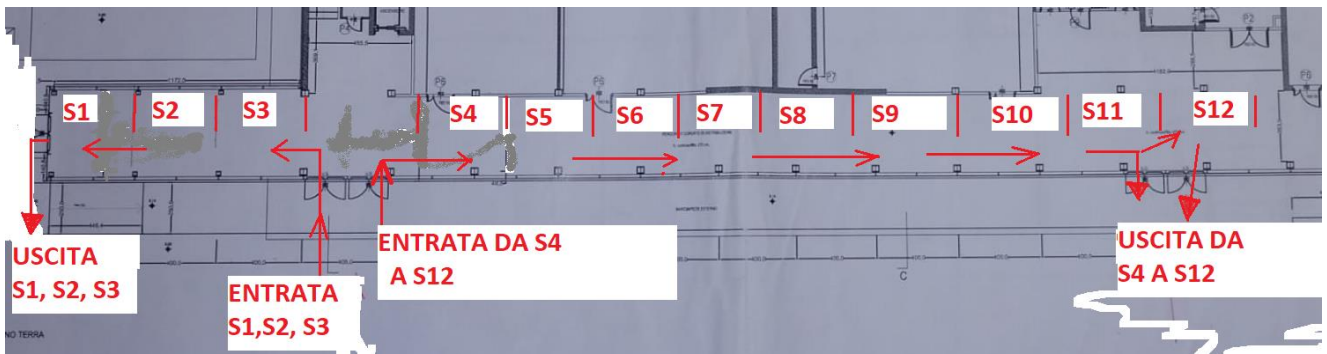

| Seggi V ALA VERDE | S1 | S2 | S3 | S4 | S5 | S6 | S7 | S8 | S9 | S10 | S11 | S12 |
|------------------------------|-----------|-----------|-----------|-----------|-----------|-----------|-----------|-----------|-----------|------------|------------|------------|
| TURNO 18.00 - 19.00 | 1^ AG | | 2^ AG | 1^ AM | | 2^ AM | | 1^ AME | | 2^ AME | | 1^ AMI |
| TURNO 19.30 - 20.30 | 3^ AG | 4^ AE | 5^ AE | 3^ AM | 4^ AM | 5^ AM | 3^ AOD | 4^ AOD | 5^ AOD | 5^ BOD | 3^ AME | 3^ AMI |

COSTITUZIONE SEGGIO TIPO ZONA VERDE (USO BANCHI 70X50 e distanza tra seggi di almeno 3 metri)

Seggi da S1 a S3

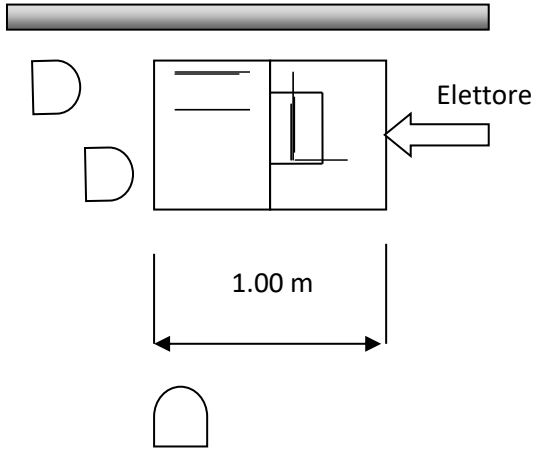

Seggi da S4 a S12

